

۱- عنوان خدمت: واگذاری انشعاب آب		۲- شناسه خدمت ۱۵۰۳۱۴۵۲۱۰۰		
۳- ارائه دهنده خدمت	نام دستگاه اجرایی: شرکت آب و فاضلاب شهری اهواز			
	نام دستگاه مادر: شرکت مهندسی آب و فاضلاب کشور			
۴- مشخصات خدمت	شرح خدمت در دسترس قراردادن و فراهم بودن امکان برداشت و استفاده آب از شبکه آبرسانی توسط انشعاب آب و و سایل اندازه گیری (کنتور)			
	نوع خدمت	<input checked="" type="checkbox"/> خدمت به شهروندان (G2C) <input type="checkbox"/> خدمت به کسب و کار (G2B) <input type="checkbox"/> خدمت به دیگر دستگاه های دولتی (G2G)		
	ماهیت خدمت	<input checked="" type="checkbox"/> حاکمیتی <input type="checkbox"/> تصدی گری		
	سطح خدمت	<input type="checkbox"/> ملی <input type="checkbox"/> منطقه ای <input type="checkbox"/> استانی <input checked="" type="checkbox"/> شهری <input type="checkbox"/> روستایی		
	رویداد مرتبط با:	<input type="checkbox"/> تولد <input type="checkbox"/> آموزش <input type="checkbox"/> سلامت <input type="checkbox"/> مالیات <input type="checkbox"/> کسب و کار <input type="checkbox"/> تامین اجتماعی <input type="checkbox"/> ثبت مالکیت <input checked="" type="checkbox"/> تاسیسات شهری <input type="checkbox"/> بیمه <input type="checkbox"/> ازدواج <input type="checkbox"/> بازنشستگی <input type="checkbox"/> مدارک و گواهینامه ها <input type="checkbox"/> وفات <input type="checkbox"/> سایر		
	نحوه آغاز خدمت	<input checked="" type="checkbox"/> تقاضای گیرنده خدمت <input type="checkbox"/> فرارسیدن زمانی مشخص <input type="checkbox"/> رخداد رویدادی مشخص <input type="checkbox"/> تشخیص دستگاه <input type="checkbox"/> سایر: ...		
	مدارک لازم برای انجام خدمت	تصویر سند مالکیت یا بنچاق معتبر تصویر پروانه ساختمانی مجوز حفاری از دستگاه های مرتبط تصویر شناسنامه و کارت ملی مالک تکمیل فرم واگذاری انشعاب		
	قوانین و مقررات بالادستی	آئین نامه عملیاتی و شرایط عمومی تعرفه های آب و فاضلاب تعرفه های ابلاغی سالیانه		
	۵- جزییات خدمت	آمار تعداد خدمت گیرندگان بر حسب مورد ۲۴۶۸ خدمت گیرندگان در: ماه <input type="checkbox"/> فصل <input type="checkbox"/> سال <input checked="" type="checkbox"/>		
		متوسط مدت زمان ارایه خدمت: حداکثر دو روز		
تواتر <input checked="" type="checkbox"/> یکبار برای همیشه ... بار در: ماه <input type="checkbox"/> فصل <input type="checkbox"/> سال				
تعداد بار مراجعه حضوری یک بار				
هزینه ارایه خدمت (ریال) به خدمت گیرندگان		مبلغ (مبالغ)	شماره حساب (های) بانکی	پرداخت بصورت الکترونیک
	از ۱۷,۰۰۰,۰۰۰ الی ۳۵,۰۰۰,۰۰۰ ریال	۲۱۷۵۱۶۲۲۱۶۰۰۸	<input checked="" type="checkbox"/>	
			<input type="checkbox"/>	
			<input type="checkbox"/>	
۶- نحوه دسترسی به خدمت	آدرس دقیق و مستقیم خدمت در وبگاه در صورت الکترونیکی بودن همه یا بخشی از آن www.aww.co.ir			
	در هر شرکت از طریق وب سایت آن شرکت انجام می گیرد.			
	نام سامانه مربوط به خدمت در صورت الکترونیکی بودن همه یا بخشی از آن: سامانه خدمات الکترونیک آب و فاضلاب اهواز			
	مراحل خدمت	نوع ارائه	رسانه ارتباطی خدمت	
در مرحله اطلاع رسانی خدمت	<input checked="" type="checkbox"/> الکترونیکی	<input checked="" type="checkbox"/> اینترنتی (مانند وبگاه دستگاه) <input type="checkbox"/> پست الکترونیک <input type="checkbox"/> تلفن گویا یا مرکز تماس <input type="checkbox"/> سایر (بازگروه دسترسی)	<input type="checkbox"/> تلفن همراه (برنامه کاربردی) <input type="checkbox"/> ارسال پستی <input type="checkbox"/> پیام کوتاه	

<input type="checkbox"/> غیر الکترونیکی <input checked="" type="checkbox"/> الکترونیکی		<b>ذکر ضرورت مراجعه حضوری</b> <input type="checkbox"/> جهت احراز اصالت فرد <input type="checkbox"/> جهت احراز اصالت مدرک <input type="checkbox"/> نبود زیرساخت ارتباطی مناسب <input type="checkbox"/> سایر:		مراجعه به دستگاه: <input type="checkbox"/> ملی <input type="checkbox"/> استانی <input checked="" type="checkbox"/> شهرستانی	
<b>ذکر ضرورت مراجعه حضوری</b> <input type="checkbox"/> جهت احراز اصالت فرد <input checked="" type="checkbox"/> جهت احراز اصالت مدرک <input checked="" type="checkbox"/> نبود زیرساخت ارتباطی مناسب <input type="checkbox"/> سایر:		<b>ذکر ضرورت مراجعه حضوری</b> <input type="checkbox"/> جهت احراز اصالت فرد <input type="checkbox"/> جهت احراز اصالت مدرک <input type="checkbox"/> نبود زیرساخت ارتباطی مناسب <input type="checkbox"/> سایر:		مراجعه به دستگاه: <input type="checkbox"/> ملی <input type="checkbox"/> استانی <input checked="" type="checkbox"/> شهرستانی	
<b>ذکر ضرورت مراجعه حضوری</b> <input type="checkbox"/> جهت احراز اصالت فرد <input checked="" type="checkbox"/> جهت احراز اصالت مدرک <input checked="" type="checkbox"/> نبود زیرساخت ارتباطی مناسب <input type="checkbox"/> سایر:		<b>ذکر ضرورت مراجعه حضوری</b> <input type="checkbox"/> جهت احراز اصالت فرد <input checked="" type="checkbox"/> جهت احراز اصالت مدرک <input checked="" type="checkbox"/> نبود زیرساخت ارتباطی مناسب <input type="checkbox"/> سایر:		مراجعه به دستگاه: <input type="checkbox"/> ملی <input type="checkbox"/> استانی <input checked="" type="checkbox"/> شهرستانی	
<b>ذکر ضرورت مراجعه حضوری</b> <input type="checkbox"/> جهت احراز اصالت فرد <input checked="" type="checkbox"/> جهت احراز اصالت مدرک <input checked="" type="checkbox"/> نبود زیرساخت ارتباطی مناسب <input type="checkbox"/> سایر:		<b>ذکر ضرورت مراجعه حضوری</b> <input type="checkbox"/> جهت احراز اصالت فرد <input checked="" type="checkbox"/> جهت احراز اصالت مدرک <input checked="" type="checkbox"/> نبود زیرساخت ارتباطی مناسب <input type="checkbox"/> سایر:		مراجعه به دستگاه: <input type="checkbox"/> ملی <input type="checkbox"/> استانی <input checked="" type="checkbox"/> شهرستانی	
<b>ذکر ضرورت مراجعه حضوری</b> <input type="checkbox"/> جهت احراز اصالت فرد <input checked="" type="checkbox"/> جهت احراز اصالت مدرک <input checked="" type="checkbox"/> نبود زیرساخت ارتباطی مناسب <input type="checkbox"/> سایر:		<b>ذکر ضرورت مراجعه حضوری</b> <input type="checkbox"/> جهت احراز اصالت فرد <input checked="" type="checkbox"/> جهت احراز اصالت مدرک <input checked="" type="checkbox"/> نبود زیرساخت ارتباطی مناسب <input type="checkbox"/> سایر:		مراجعه به دستگاه: <input type="checkbox"/> ملی <input type="checkbox"/> استانی <input checked="" type="checkbox"/> شهرستانی	
<b>ذکر ضرورت مراجعه حضوری</b> <input type="checkbox"/> جهت احراز اصالت فرد <input checked="" type="checkbox"/> جهت احراز اصالت مدرک <input checked="" type="checkbox"/> نبود زیرساخت ارتباطی مناسب <input type="checkbox"/> سایر:		<b>ذکر ضرورت مراجعه حضوری</b> <input type="checkbox"/> جهت احراز اصالت فرد <input checked="" type="checkbox"/> جهت احراز اصالت مدرک <input checked="" type="checkbox"/> نبود زیرساخت ارتباطی مناسب <input type="checkbox"/> سایر:		مراجعه به دستگاه: <input type="checkbox"/> ملی <input type="checkbox"/> استانی <input checked="" type="checkbox"/> شهرستانی	
با توجه به عدم وجود سیستم متمرکز خدمات مشترکین در شرکتهای تابعه، هر شرکت با توجه به ظرفیت ها و محدودیت های موجود، خدمات را به صورت الکترونیکی، نیمه الکترونیکی و غیرالکترونیکی ارائه می دهند.					
<b>۷- ارتباط خدمت با سایر سامانه ها (بانکهای اطلاعاتی) در دستگاه</b>		<b>فیلدهای موردتبادل</b>		<b>نام سامانه های دیگر</b>	
<b>استعلام الکترونیکی</b> <input type="checkbox"/> غیر الکترونیکی		<b>استعلام الکترونیکی</b> <input type="checkbox"/> آنلاین <input type="checkbox"/> دسته ای (Batch)		<b>نام سامانه های دیگر</b> بانک اطلاعاتی نرم افزار فروش	
<input checked="" type="checkbox"/>		<input type="checkbox"/>		<input type="checkbox"/>	
<input checked="" type="checkbox"/>		<input type="checkbox"/>		<input type="checkbox"/>	
<input type="checkbox"/>		<input type="checkbox"/>		<input type="checkbox"/>	
<input type="checkbox"/>		<input type="checkbox"/>		<input type="checkbox"/>	
<b>۸- ارتباط خدمت با سایر</b>		<b>فیلدهای موردتبادل</b> <b>مبلغ (در صورت پرداخت هزینه)</b>		<b>نام سامانه های دستگاه دیگر</b>	
<b>استعلام الکترونیکی</b> <input type="checkbox"/> آنلاین <input type="checkbox"/> دسته ای (Batch)		<b>مبلغ (در صورت پرداخت هزینه)</b>		<b>نام سامانه های دستگاه دیگر</b>	
<b>اگر استعلام غیرالکترونیکی است، استعلام توسط:</b>		<input type="checkbox"/> آنلاین <input type="checkbox"/> دسته ای (Batch)		<input type="checkbox"/>	

دستگاه <input type="checkbox"/>	<input type="checkbox"/>					
مراجعه کننده <input type="checkbox"/>						
دستگاه <input type="checkbox"/>	<input type="checkbox"/>					
مراجعه کننده <input type="checkbox"/>						
دستگاه <input type="checkbox"/>	<input type="checkbox"/>					
مراجعه کننده <input type="checkbox"/>						

۹- معاونین فرایندهای خدمت

### فرآیند واگذاری انشعاب آب

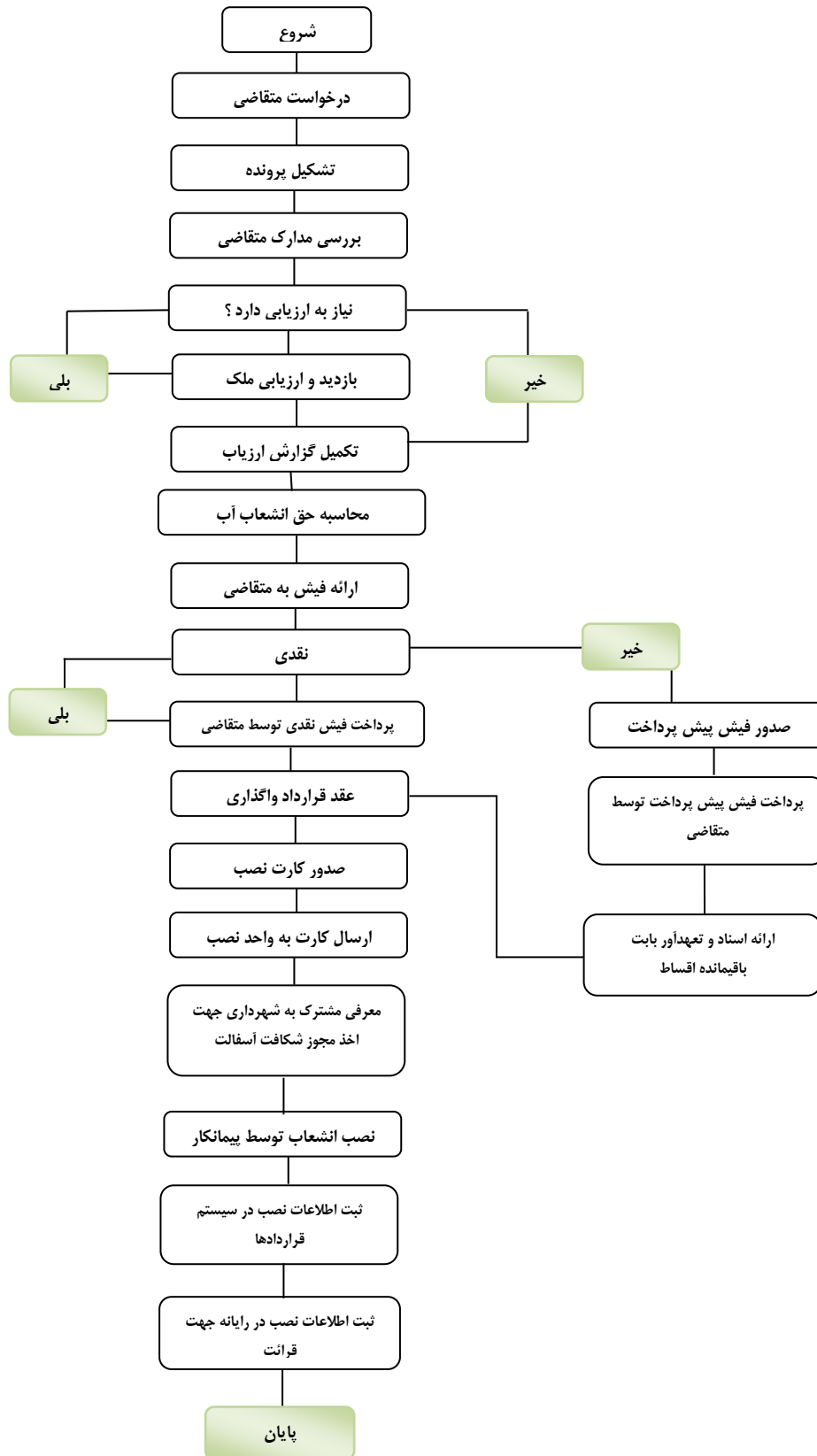

واحد مربوط: دفتر آمار و فن آوری اطلاعات	پست الکترونیک: info@aww.co.ir	تلفن: ۰۶۱۳۴۴۵۰۵۹۹	نام و نام خانوادگی تکمیل کننده فرم: احمد صفدری زاده
--	----------------------------------	----------------------	--

