

۱- عنوان خدمت: تغییر مشخصات (نام، آدرس و...)		۲- شناسه خدمت ۱۵۰۳۱۴۵۳۱۰۲		
۳- ارائه دهنده خدمت	نام دستگاه اجرایی: شرکت آب و فاضلاب شهری اهواز			
	نام دستگاه مادر: شرکت مهندسی آب و فاضلاب کشور			
۴- مشخصات خدمت	شرح خدمت تغییر مشخصات ملک و مالک پس از بررسی اسناد و مدارک ارائه شده			
	نوع خدمت	<input checked="" type="checkbox"/> خدمت به شهروندان (G2C) <input type="checkbox"/> خدمت به کسب و کار (G2B) <input type="checkbox"/> خدمت به دیگر دستگاه های دولتی (G2G)		
	ماهیت خدمت	<input checked="" type="checkbox"/> حاکمیتی <input type="checkbox"/> تصدی گری		
	سطح خدمت	<input type="checkbox"/> ملی <input type="checkbox"/> منطقه ای <input type="checkbox"/> استانی <input checked="" type="checkbox"/> شهری <input type="checkbox"/> روستایی		
	رویداد مرتبط با:	<input type="checkbox"/> تولد <input type="checkbox"/> آموزش <input type="checkbox"/> سلامت <input type="checkbox"/> مالیات <input type="checkbox"/> کسب و کار <input type="checkbox"/> تامین اجتماعی <input type="checkbox"/> ثبت مالکیت <input checked="" type="checkbox"/> تاسیسات شهری <input type="checkbox"/> بیمه <input type="checkbox"/> ازدواج <input type="checkbox"/> بازنشستگی <input type="checkbox"/> مدارک و گواهینامه ها <input type="checkbox"/> وفات <input type="checkbox"/> سایر		
	نحوه آغاز خدمت	<input checked="" type="checkbox"/> تقاضای گیرنده خدمت <input type="checkbox"/> فرارسیدن زمانی مشخص <input type="checkbox"/> رخداد رویدادی مشخص <input type="checkbox"/> تشخیص دستگاه <input type="checkbox"/> سایر: ...		
	مدارک لازم برای انجام خدمت	فرم درخواست اصلاح اطلاعات و مشخصات تسویه بدهی آب بهاء و حقوق اشتراکی آب و فاضلاب تصویر شناسنامه و کارت ملی		
	قوانین و مقررات بالادستی	آئین نامه عملیاتی و شرایط عمومی تعرفه های آب و فاضلاب تعرفه های ابلاغی سالیانه		
	۵- جزئیات خدمت	آمار تعداد خدمت گیرندگان بر حسب مورد ۲۰۱۶ خدمت گیرندگان در: ماه <input type="checkbox"/> فصل <input type="checkbox"/> سال <input checked="" type="checkbox"/>		
		متوسط مدت زمان ارائه خدمت: حداکثر یک روز		
تواتر <input type="checkbox"/> یکبار برای همیشه ... بار در: ماه <input type="checkbox"/> فصل <input type="checkbox"/> سال				
تعداد بار مراجعه حضوری یک بار				
هزینه ارائه خدمت (ریال) به خدمت گیرندگان		مبلغ (مبالغ)	شماره حساب (های) بانکی	
	از ۴۵۰,۰۰۰ الی ۱۰۰,۰۰۰	۲۱۷۵۱۶۲۲۱۶۰۰۸		
		پرداخت بصورت الکترونیک <input checked="" type="checkbox"/>		
		پرداخت بصورت الکترونیک <input type="checkbox"/>		
		پرداخت بصورت الکترونیک <input type="checkbox"/>		
۶- نحوه دسترسی به خدمت	آدرس دقیق و مستقیم خدمت در وبگاه در صورت الکترونیکی بودن همه یا بخشی از آن www.aww.co.ir			
	در هر شرکت از طریق وب سایت آن شرکت انجام می گیرد.			
	نام سامانه مربوط به خدمت در صورت الکترونیکی بودن همه یا بخشی از آن:		سامانه خدمات الکترونیک آب و فاضلاب اهواز	
	مراحل خدمت	نوع ارائه	رسانه ارتباطی خدمت	
در مرحله اطلاع رسانی خدمت	<input checked="" type="checkbox"/> الکترونیکی	<input checked="" type="checkbox"/> اینترنتی (مانند وبگاه دستگاه) <input type="checkbox"/> پست الکترونیک <input type="checkbox"/> تلفن گویا یا مرکز تماس <input type="checkbox"/> سایر (باذکر نحوه دسترسی)	<input type="checkbox"/> تلفن همراه (برنامه کاربردی) <input type="checkbox"/> ارسال پستی <input type="checkbox"/> پیام کوتاه	

مراجعه به دستگاه: ملی <input type="checkbox"/> استانی <input type="checkbox"/> شهرستانی <input checked="" type="checkbox"/>	<input type="checkbox"/> جهت احراز اصالت فرد <input type="checkbox"/> جهت احراز اصالت مدرک <input type="checkbox"/> نبود زیرساخت ارتباطی مناسب <input type="checkbox"/> سایر:	دکتر ضرورت مراجعه حضوری	<input type="checkbox"/> غیرالکترونیکی									
<input checked="" type="checkbox"/> اینترنتی (مانند وبگاه دستگاه) <input type="checkbox"/> تلفن همراه (برنامه کاربردی) <input type="checkbox"/> پست الکترونیک <input type="checkbox"/> ارسال پستی <input type="checkbox"/> تلفن گویا یا مرکز تماس <input type="checkbox"/> پیام کوتاه <input checked="" type="checkbox"/> دفاتر پیشخوان شماره قرارداد واگذاری خدمات به دفاتر پیشخوان: <input type="checkbox"/> عنوانین مشابه دفاتر پیشخوان <input type="checkbox"/> سایر (با ذکر نحوه دسترسی)		در مرحله درخواست خدمت		مراجعه به دستگاه: ملی <input type="checkbox"/> استانی <input type="checkbox"/> شهرستانی <input checked="" type="checkbox"/>	<input type="checkbox"/> جهت احراز اصالت فرد <input checked="" type="checkbox"/> جهت احراز اصالت مدرک <input checked="" type="checkbox"/> نبود زیرساخت ارتباطی مناسب <input type="checkbox"/> سایر:	دکتر ضرورت مراجعه حضوری	<input checked="" type="checkbox"/> غیرالکترونیکی					
<input checked="" type="checkbox"/> اینترنتی (مانند درگاه دستگاه) <input type="checkbox"/> اینترنتی (مانند اینترانت داخلی دستگاه یا ERP) <input type="checkbox"/> پست الکترونیک <input type="checkbox"/> سایر (با ذکر نحوه دسترسی)						مراجعه ارز یاب به محل جهت بررسی امکان واگذاری	دکتر ضرورت مراجعه حضوری		<input checked="" type="checkbox"/> غیرالکترونیکی	مرحله تولید خدمت (فرایند داخل دستگاه یا ارتباط با دیگر دستگاه ها)		
<input checked="" type="checkbox"/> اینترنتی (مانند وبگاه دستگاه) <input type="checkbox"/> تلفن همراه (برنامه کاربردی) <input type="checkbox"/> پست الکترونیک <input type="checkbox"/> ارسال پستی <input type="checkbox"/> تلفن گویا یا مرکز تماس <input type="checkbox"/> پیام کوتاه <input type="checkbox"/> دفاتر پیشخوان شماره قرارداد واگذاری خدمات به دفاتر پیشخوان: <input type="checkbox"/> عنوانین مشابه دفاتر پیشخوان <input type="checkbox"/> سایر (با ذکر نحوه دسترسی)		در مرحله ارائه خدمت		مراجعه به دستگاه: ملی <input type="checkbox"/> استانی <input type="checkbox"/> شهرستانی <input checked="" type="checkbox"/>	<input type="checkbox"/> جهت احراز اصالت فرد <input type="checkbox"/> جهت احراز اصالت مدرک <input type="checkbox"/> نبود زیرساخت ارتباطی مناسب <input checked="" type="checkbox"/> سایر: انجام خدمت در محل	دکتر ضرورت مراجعه حضوری	<input checked="" type="checkbox"/> غیرالکترونیکی					
با توجه به عدم وجود سیستم متمرکز خدمات مشترکین در شرکتهای تابعه، هر شرکت با توجه به ظرفیت ها و محدودیت های موجود، خدمات را به صورت الکترونیکی، نیمه الکترونیکی و غیرالکترونیکی ارائه می دهند.												
استعلام غیر الکترونیکی		استعلام الکترونیکی برخط online دستهای (Batch)		فیلدهای موردتبادل			نام سامانه های دیگر				۷- ارتباط خدمت با سایر سامانه ها (بانکهای اطلاعاتی) در دستگاه	
<input checked="" type="checkbox"/>		<input type="checkbox"/>					بانک اطلاعاتی نرم افزار فروش					
<input checked="" type="checkbox"/>		<input type="checkbox"/>										
<input type="checkbox"/>		<input type="checkbox"/>										
<input type="checkbox"/>		<input type="checkbox"/>										
اگر استعلام غیرالکترونیکی است، استعلام توسط:		استعلام الکترونیکی برخط online دستهای (Batch)		مبلغ (در صورت پرداخت هزینه)		فیلدهای موردتبادل		نام سامانه های دستگاه دیگر		نام دستگاه دیگر		۸- ارتباط خدمت با سایر

دستگاه <input type="checkbox"/>	<input type="checkbox"/>						
مراجعه کننده <input type="checkbox"/>							
دستگاه <input type="checkbox"/>	<input type="checkbox"/>						
مراجعه کننده <input type="checkbox"/>							
دستگاه <input type="checkbox"/>	<input type="checkbox"/>						
مراجعه کننده <input type="checkbox"/>							
دستگاه <input type="checkbox"/>	<input type="checkbox"/>						
مراجعه کننده <input type="checkbox"/>							

۹- عناوین فرایندهای خدمت

فرآیند تغییر مشخصات

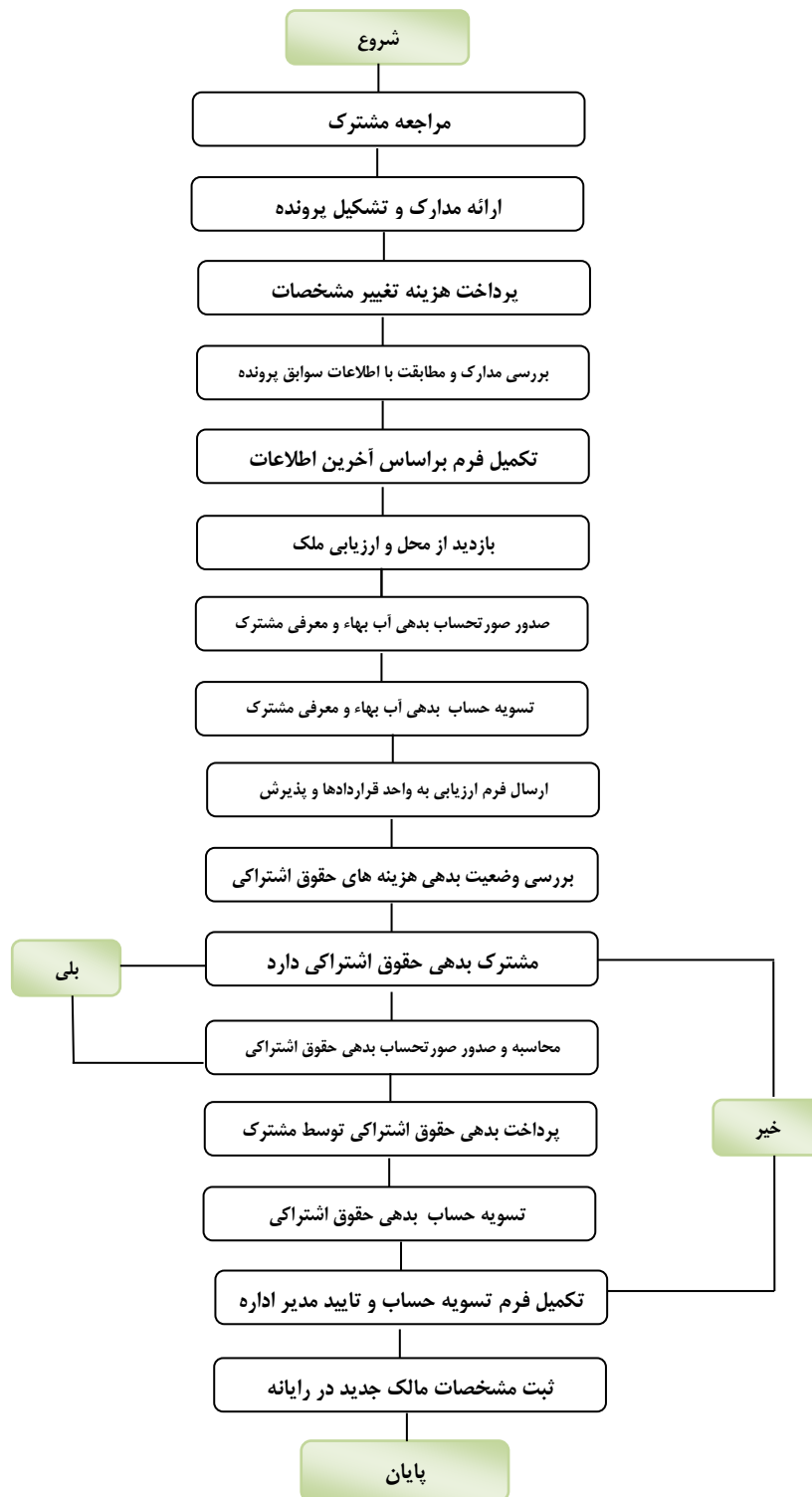

واحد مربوط: دفتر آمار و فن آوری اطلاعات	پست الکترونیک: info@aww.co.ir	تلفن: ۰۶۱۳۴۴۵۰۵۹۹	نام و نام خانوادگی تکمیل کننده فرم: احمد صفدری زاده
--	----------------------------------	----------------------	--

